

SUPERFICIE ÚTIL CERRADA

RECIBIDOR	6,15
DISTRIBUIDOR	2,40
SALÓN	20,35
COCINA	9,00
DORMITORIO 1	13,05
DORMITORIO 2	10,85
BAÑO 1	3,85
BAÑO 2	3,40
TOTAL (A)	69,05

SUPERFICIE ÚTIL TERRAZAS

TERRAZA CUBIERTA 1	11,25
TOTAL (B)	11,25

TOTAL (A+B)	80,30
--------------------	--------------

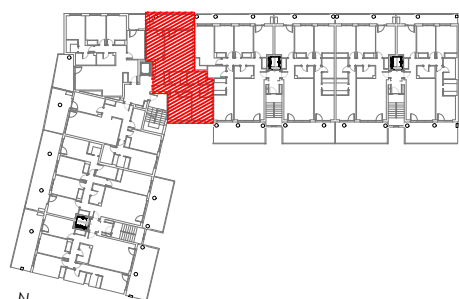

RESIDENCIAL BASA DE LA MORA
FASE III

E 14 1º- 6ºA