

RESIDENCIAL
Basa de la Mora

MIRALBUENO

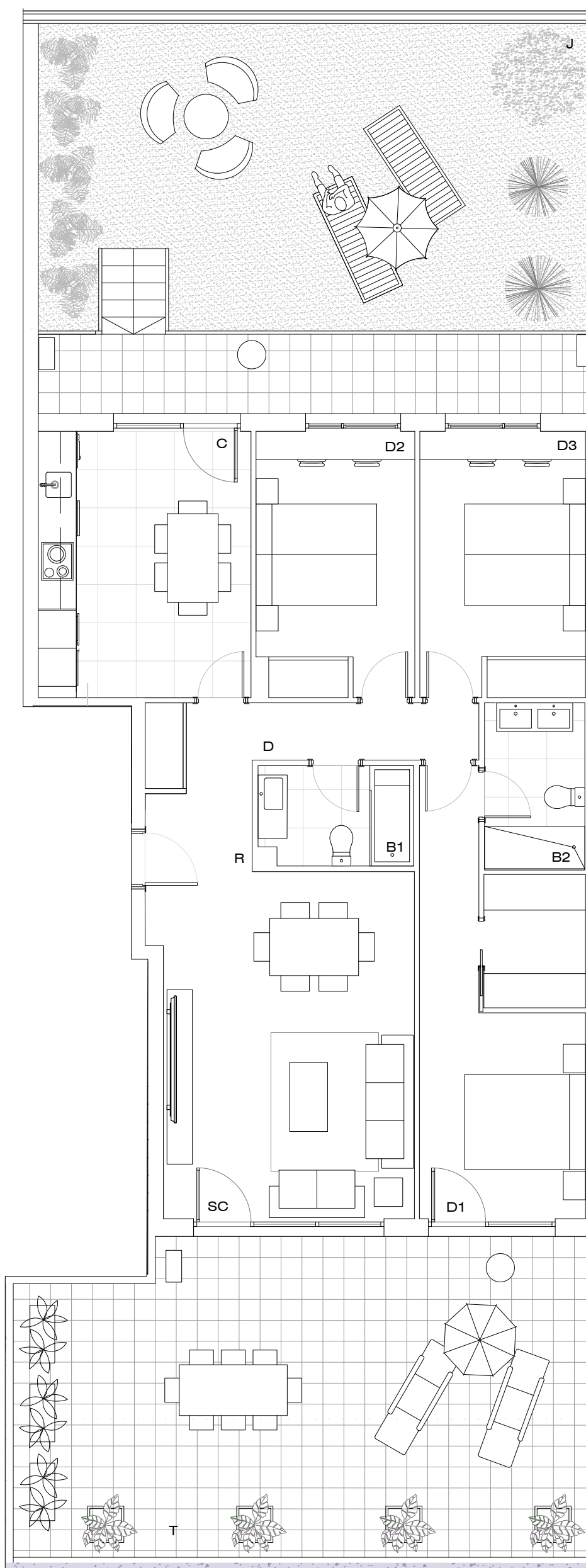

SUPERFICIE ÚTIL CERRADA	
RECIBIDOR	4,50
DISTRIBUIDOR	3,50
SALÓN	22,00
COCINA	14,10
DORMITORIO 1	15,60
DORMITORIO 2	10,90
DORMITORIO 3	10,30
BAÑO 1	4,15
BAÑO 2	3,80
TOTAL (A)	88,85
SUPERFICIE ÚTIL EXTERIOR	
TERRAZA CUBIERTA 1	24,00
TERRAZA DESCUBIERTA 1	20,45
TOTAL TERRAZA 1 (B)	44,45
TERRAZA CUBIERTA 2	10,80
JARDÍN	42,10
TOTAL (C)	97,35
TOTAL (A+B+C)	186,20

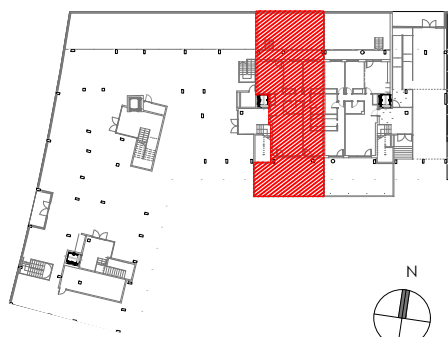

RESIDENCIAL BASA DE LA MORA
FASE III
E 15 BAJO A