

# RESIDENCIAL Basa de la Mora

MIRALBUENO

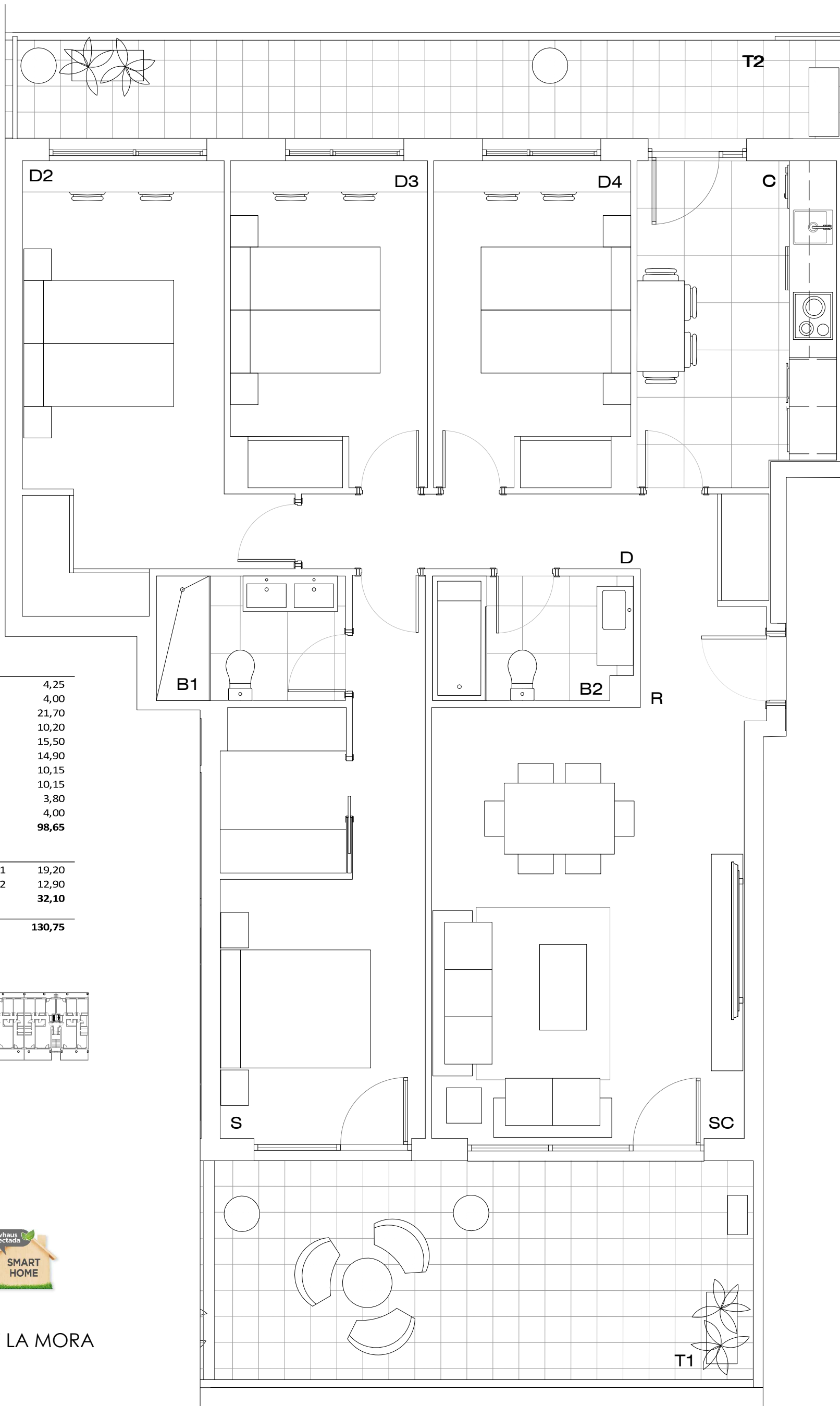

**SUPERFICIE ÚTIL CERRADA**

RECIBIDOR	4,25
DISTRIBUIDOR	4,00
SALÓN	21,70
COCINA	10,20
SUITE	15,50
DORMITORIO 2	14,90
DORMITORIO 3	10,15
DORMITORIO 4	10,15
BAÑO 1	3,80
BAÑO 2	4,00
<b>TOTAL (A)</b>	<b>98,65</b>

**SUPERFICIE ÚTIL TERRAZAS**

TERRAZA CUBIERTA 1	19,20
TERRAZA CUBIERTA 2	12,90
<b>TOTAL (B)</b>	<b>32,10</b>

**TOTAL (A+B) 130,75**

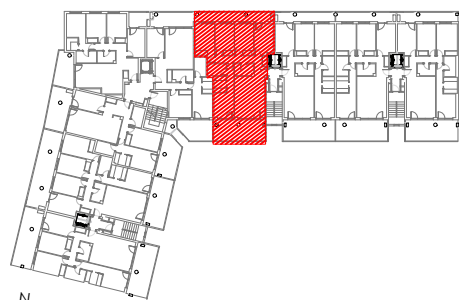

RESIDENCIAL BASA DE LA MORA  
FASE III  
E 15 1º- 6ºB