

RESIDENCIAL Basa de la Mora

MIRALBUENO

SUPERFICIE ÚTIL CERRADA

RECIBIDOR	4,50
DISTRIBUIDOR	3,50
SALÓN	21,75
COCINA	10,05
SUITE	15,65
DORMITORIO 2	10,70
DORMITORIO 3	10,45
BAÑO 1	4,25
BAÑO 2	3,75
TOTAL (A)	84,60

SUPERFICIE ÚTIL TERRAZAS

TERRAZA CUBIERTA 1	19,50
TERRAZA CUBIERTA 2	21,05
TOTAL (B)	40,55

TOTAL (A+B) 125,15

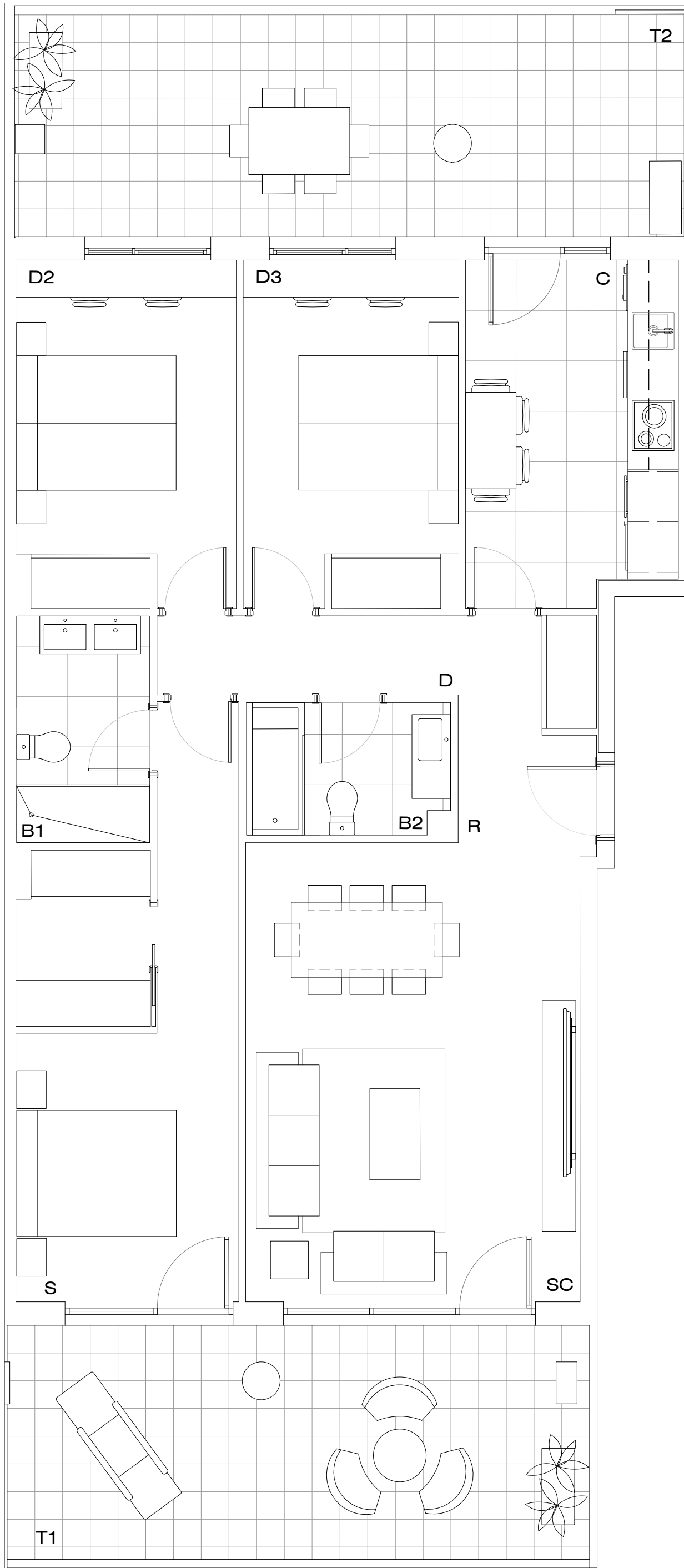
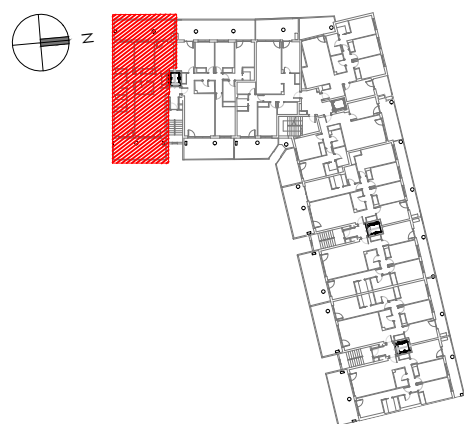

RESIDENCIAL BASA DE LA MORA
FASE III

E 13 1º- 6ºB