

# RESIDENCIAL Basa de la Mora

MIRALBUENO

### SUPERFICIE ÚTIL CERRADA

RECIBIDOR	7,55
DISTRIBUIDOR	2,55
SALÓN	23,75
COCINA	9,70
DORMITORIO 1	15,05
DORMITORIO 2	11,00
BAÑO 1	3,90
BAÑO 2	4,10
<b>TOTAL (A)</b>	<b>77,60</b>

### SUPERFICIE ÚTIL TERRAZAS

TERRAZA CUBIERTA 1	15,70
<b>TOTAL (B)</b>	<b>15,70</b>

<b>TOTAL (A+B)</b>	<b>93,30</b>
--------------------	--------------

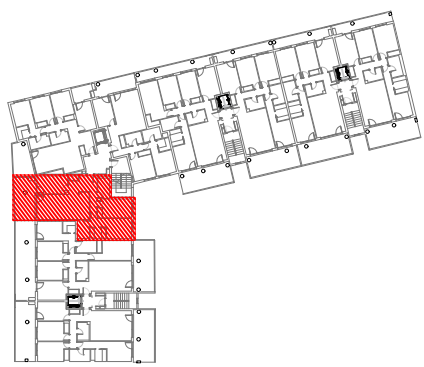
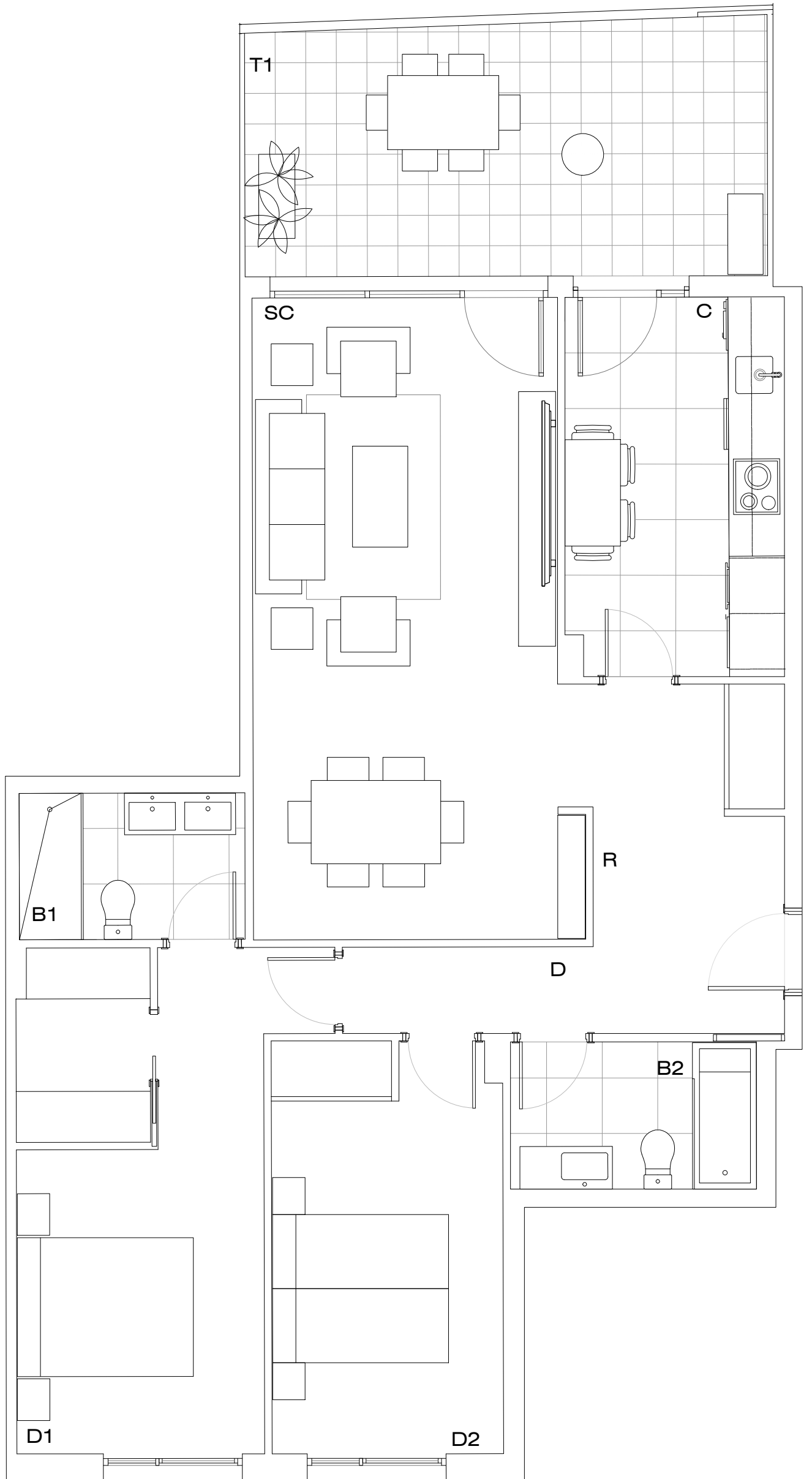

RESIDENCIAL BASA DE LA MORA  
FASE III

E 14 1°- 6°C